

BEBAUUNGSPLAN „L O O S“ M. 1:1000

GEMEINDE SUHLENDORF

Gemeinde Suhlendorf
 Gemarkung
 Flur 1
 Maßstab 1:1000

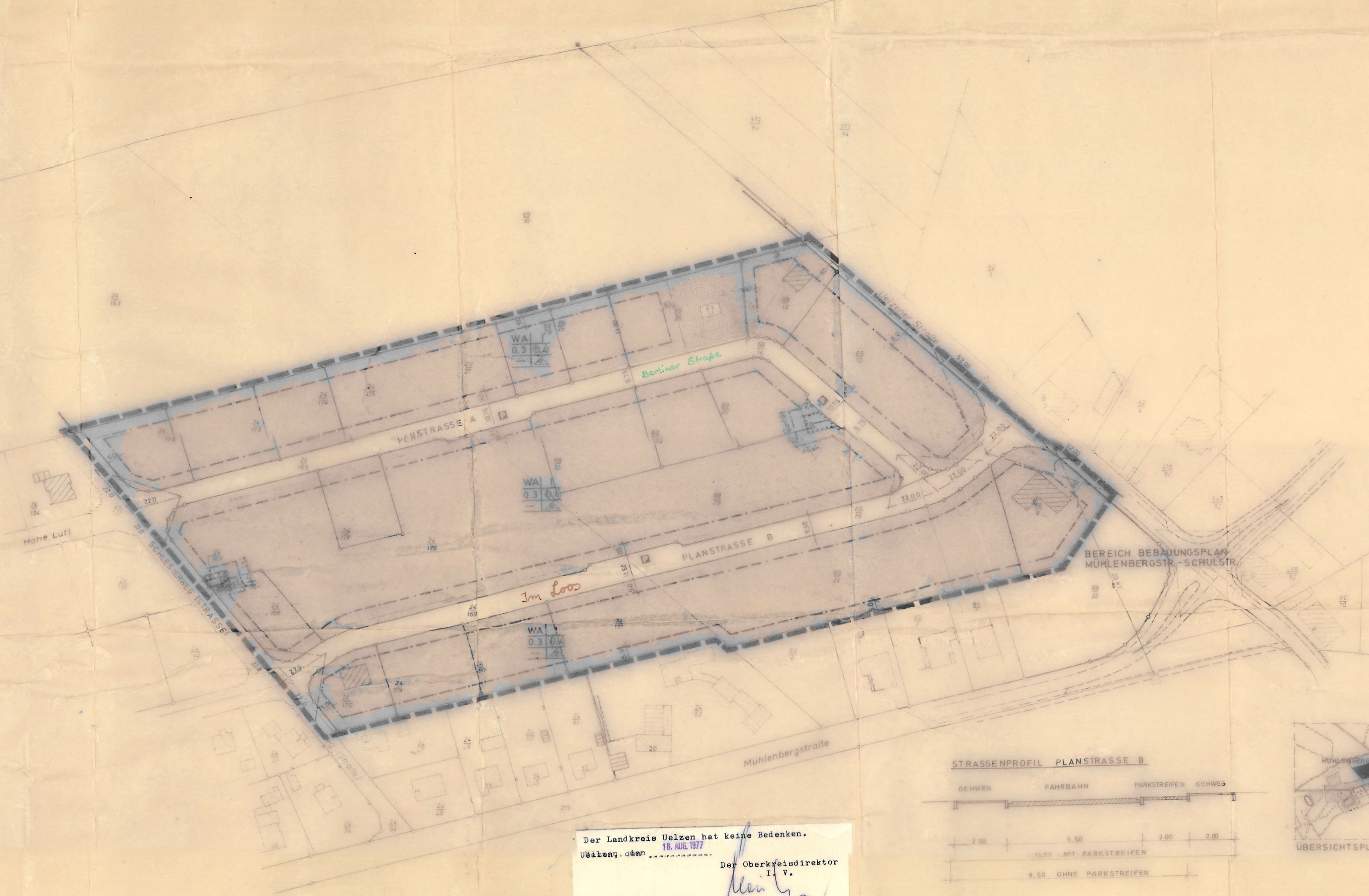

PLANZEICHEN UND FESTSETZUNGEN

- WA ALLGEMEINES WOHNGEBIET
- 1 1 VOLL GESCHOSS (HOCHSTGRENZE)
- 0.3 GRUNDFLÄCHENZAHL (GESCHOSSFLÄCHENZAHL NUR EINZEL- U. DOPPELHAUSER ZUL)
- BAUGRENZE
- STRASSENBEREIGNUNGS LINIE
- STRASSENVERKEHRSFLÄCHE
- SICHTDREIECK VON JEDLICHER SICHTBEHINDERUNG ÜBER 80cm ÜBER FAHRBARN FREIZUHALTENDE FLÄCHE
- 20 KV-LEITUNG (WIRD VERKABELT)
- ÖFFENTLICHE PARKPLÄTZE
- GRENZE DES RÄUMLICHEN GELTUNGSBEREICHES DES BEBAUUNGSPLANES
- FREIZUHALTENDE FLÄCHE FÜR TRAFOSTATION
- KINDERSPIELPLATZ
- FÜLLSCHEMA DER NUTZUNGSCHABLONE
- BAUGERHIT 1 VOLLGESCHOSS
- GRUND-FLÄCHENZ. BAUMASSE-ZAHL
- GESCHOSS-FLÄCHENZ. BAUWEISE

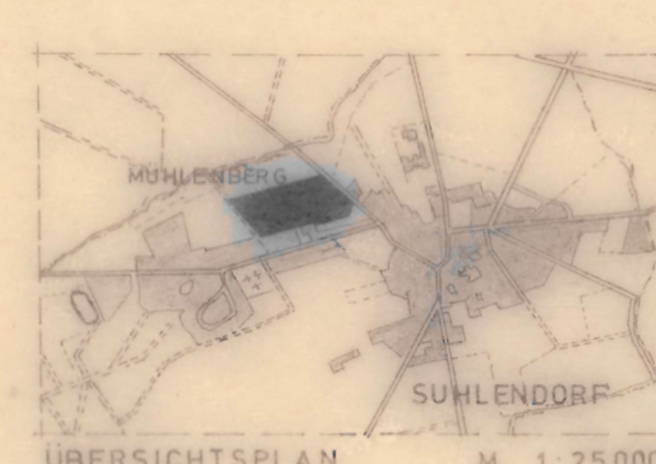
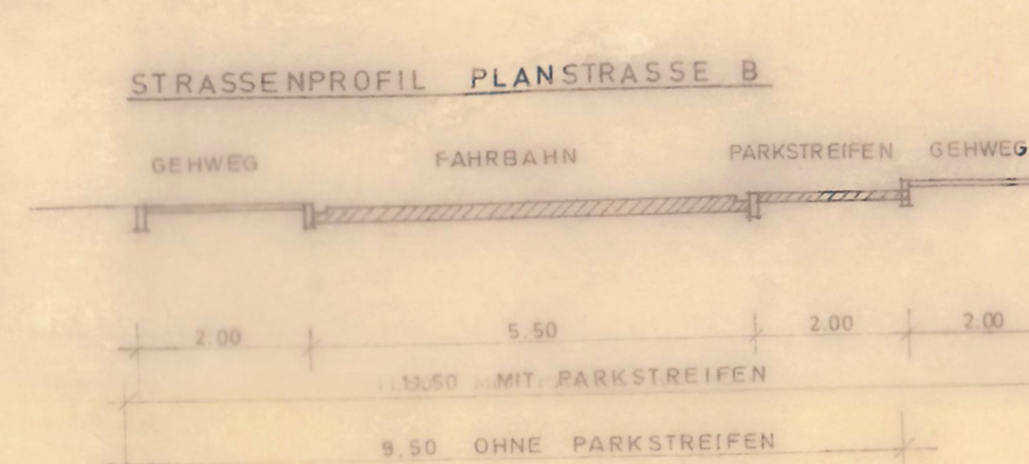

Der Landkreis Uelzen hat keine Bedenken.
 18. Aug. 1977
 Uelzen, den ...
 Der Oberkreisdirektor
 I. V.
[Signature]

Der Gemeinde Suhlendorf ist die Vervielfältigung unter den mit Bescheid des Katasteramts Uelzen vom 28. 2. 1975 - VI 75/75 schriftlich anerkannten Bedingungen gestattet worden.

FÜR DIE BEARBEITUNG DES PLAN-ENTWURFS:
 LÜNEBURG MÄRZ 19 75
 ORT, DATUM

DIE GEMEINDE HAT AM 20. 4. 1975 DIE AUFSTELLUNG DES BEBAUUNGSPLANES BESCHLOSSEN.
 SUHLENDORF 23. 5. 19 75
 ORT, DATUM

DER ENTWURF DIESES BEBAUUNGSPLANES MIT BEGRÜNDUNG HAT AUF DIE DAUER DIESER MONATS 3. Feb. 1976 BIS 23. März 1976 GINSCHLIESSLICH ÖFFENTLICH AUSGELEGEN. ORT UND ZEIT DER ÖFFENTLICHEN AUSLEGUNG SIND AM 30. Jan. 1976 ORTSÜBLICH BEKANT GEMACHT WORDEN.
 Suhlendorf 15. Aug. 1977
 ORT, DATUM

DIE GEMEINDE HAT NACH § 10 B Bau G DIESEN BEBAUUNGSPLAN ALS SATZUNG BESCHLOSSEN.
 Suhlendorf 28. April 1976
 ORT, DATUM DES RATS BESCHLUSSES

DIESER BEBAUUNGSPLAN IST NACH § 11 B Bau G MIT VEREINIGUNG VOM ... GENEHMIGT WORDEN

ÖFFENTLICH AUSGELEGT GEM. § 12 B Bau G AUFGRUND DER HINWEISBEKANNTMACHUNG VOM 2. 11. 1977 IM AMTSBLATT FÜR DEN LANDKREIS UELZEN NR. 17 VOM 1. 12. 1977
 S. Abo. 19 77
 ORT, DATUM

Unterlage entspricht dem Inhalt des Liegenschaftskatasters und die städtebaulich bedeutsamen baulichen Anlagen sowie Straßen, die städtebaulich bedeutsam sind (Stand vom 13. August 1976), hinsichtlich der Darstellung der Grenzen und der baulichen Anordnungen dem 1. September 1975

Katasteramt

ARCHITECTUR
 HEINRICH HAGEN
 84 TONNENBURG STR.
 1000 LÜNEBURG
[Signature]
 UNTERSCHRIFT



UNTERSCHRIFT
 Gemeindefeldirektor



UNTERSCHRIFT
 Gemeindefeldirektor



DER VORSITZENDE DES GEMEINDE-RATS

DER REGIERUNGSBEHÖRDE
 Lüneburg
 Genehmigt
 gem. § 11 d. Bundesbaugesetzes
 Lüneburg, den 18. 10. 1977
 Der Regierungspräsident
 G. Z. 214-2/182. 222 765/II
 In Auftrage
[Signature]
 V. Osterhaus

SIEGEL

[Signature]
 UNTERSCHRIFT